



Art & Dance

8-17 años

**PDF INFORMATIVO
PARA FAMILIAS**

TURNO:

- Del 31 de Agosto al 6 de Septiembre.



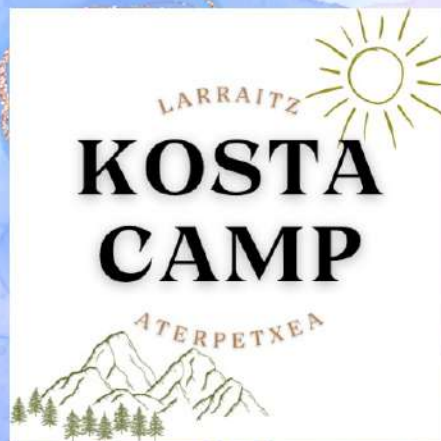

Art & Dance.

BIENVENIDOS FAMILIA!

Bienvenidos a la organización de campamentos en la costa vasca!

NUESTRO ESPIRITU

KOSTA CAMP Se ubica en el corazón de Gipuzkoa. Entre Aizarnazabal y Zumaia. A 10 minutos de las costa y de las playas. El campamento se consolida respetando la naturaleza y el entorno y disfrutando de lo que nos ofrece la zona. Cada participante tendrá la oportunidad de vivir una semana de desconexión y disfrute, en un entorno variado y maravilloso. En grupos reducidos, y compartiendo valores como la convivencia y la amistad. Nuevas experiencias, nuevas amistades y mucha aventura con todo el programa de experiencias y actividades que tenemos. Para crear un recuerdo inolvidable!

ÍNDICE:

- El albergue.
- Campamentos y actividades.
- Un día en KOSTA CAMP.
- Que incluye cada turno.
- ¿Que traigo al campamento?
- Normativa del campamento.
- Contacto con la familia.
- Otros datos.
- Punto de recogida de los participantes.



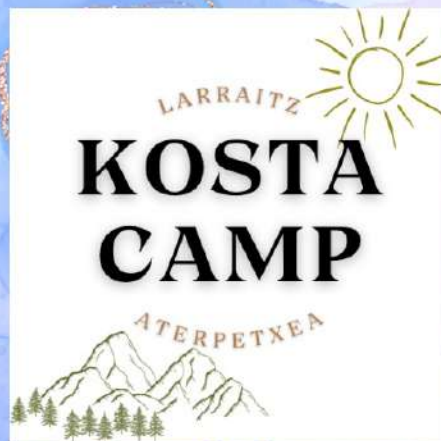

Art & Dance

ALBERGUE LARRAITZ



Con un total de 46 plazas y totalmente reformado a principios del 2024.

- Habitaciones generales para 40 participantes.
- Zonas de 4-5 plazas en litera.
- WC y duchas privadas para niños y niñas.
- Sala de esta y de actividades interior.
- Comedor para 50 personas.
- Habitación privada para monitores.
- Cocina equipada y servicio de catering.
- Terrazas y patios exteriores urbanizados.
- Finca de 1000m2 totalmente vallada.
- Jardines.
- Carpa exterior cubierta.
- Columpios y hamacas.
- Cama elástica.
- Tiro con arco.
- Canasta de basket.
- Cine.
- Mesas de Ping Pong.
- Juegos de mesa.
- Calefacción y agua caliente sanitaria.
- Contacto con la naturaleza y los animales.
- Rutas senderismo.
- Zona de fuego de campamento.
- Discoteca.
- Equipación deportiva.
- Pistas deportivas en el barrio.
- Recepción, oficinas y servicio de botiquín.



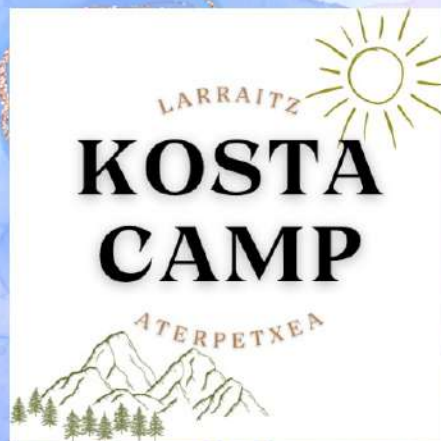

Art & Dance

CAMPAMENTO Y ACTIVIDADES



El turno de campamentos Art & Dance es de 7 días.

Con día de entrada los Lunes sobre a las 17:00 de la tarde. Los días de salida siempre los Domingos. Todos los campamentos terminan a las 12:00/12:30 del mediodía.

Cada participante estará acompañado de un grupo de monitores durante toda la estancia, y será ayudado e impulsado a crear una experiencia personalizada. Los participantes se organizarán en grupos de 20 miembros aprox.

Todos los turnos se realizarán mayormente en Euskera, aunque también tenemos grupos de Castellano y como idioma de refuerzo Inglés. Siempre adaptándonos a las necesidades de cada grupo.

VIVE EL ARTE

- TALLERES DE CONFIANZA
- BAILE URBANO
- BAILE CONTEMPORÁNEO
- ZUMBA
- PINTURA
- TALLERES DE IMPROVISACIÓN
- TALLERES DE NATURALEZA
- EXCURSIONES
- NOCHES TEMÁTICAS
- TALLERES DE TEATRO
- DISCOTECA
- DIA DE PLAYA
- CINE
- ACTUACIONES
- DEPORTE
- MANUALIDADES
- FUEGO DEL CAMPAMENTO
- JUEGOS Y CONCURSOS



***TODAS LAS ACTIVIDADES, TALLERES Y SALIDAS SE ORGANIZAN PERSONALIZADAS A CADA TURNO, PUEDE HABER CAMBIOS DE ULTIMA HORA!**



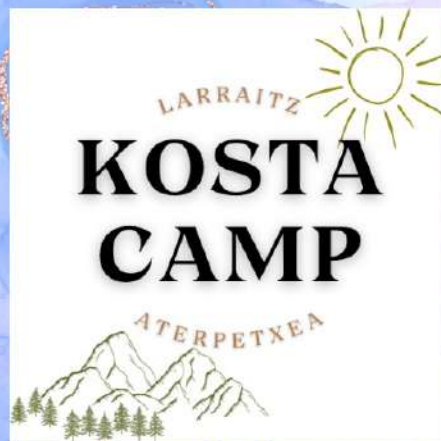

Art & Dance

UN DÍA EN KOSTA CAMP:

08:30 – 09:00 Hora de levantarse!



09:30 Desayuno.

10:00 Recogida de habitaciones y preparación.

10:30–12:30 Clases de baile.

13:00 Comida (algún día puede ser comida Picknick)

15:00 – 16:00 Tiempo libre, juegos o alguna caminata.

16:00–17:00 Diferentes talleres.

17:30 Merienda.

18:00–19:00 Talleres de teatro, confianza y cuerpo y demás..

19:00–20:00 Clase de baile.

20:00–21:00 Duchas.

21:00 Cena.

22:00 Velada nocturna (discoteca, fuego del campamento, noche temática, cine y demás....)

23:00–23:30 Hora de dormir!

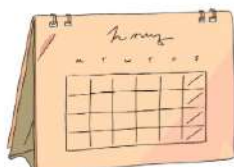

***EL PLAN ES TOTALMENTE ORIENTATIVO,
TODO LOS DIAS SON DIFERENTES!**

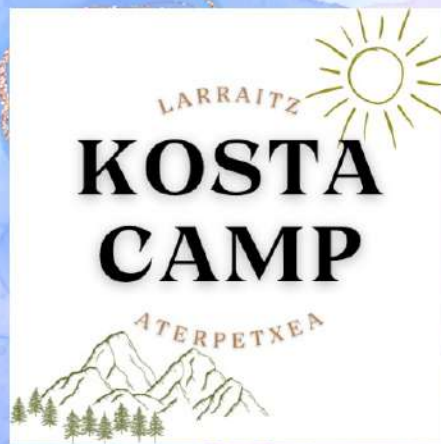

Art & Dance

QUE INCLUYE CADA TURNO

- Todos los turnos tienen servicio de atención y monitores durante las 24 horas del día.
- Todo el material de talleres y actividades está incluido.
- Pensión completa con servicio de catering profesional.
- Menús especiales para intolerantes alérgicos y demás solicitudes.
- Estancia en el albergue, en litera, sábanas incluidas (no hay que traer saco de dormir).
- Camiseta y diploma de participante a cada niño.
- Seguimiento personalizado de cada grupo.
- Seguro de responsabilidad civil.
- Actualización diaria en redes sociales para las familias.
- Botiquín y traslados de urgencia.



QUE TRAER AL CAMPAMENTO

- 7/10 cambios de ropa.
- 2/3 sudaderas.
- 7/10 cambios de ropa interior.
- Chubasquero por si llueve y paraguas.
- Ropa de abrigo para la noche.
- 3/4 pares de calzado (1/2 deportivas).
- 1-2 Pijamas (largo y corto)
- Neceser y chanclas.
- Traje de baño.
- Toalla para la ducha y para la playa.
- Mochila, se recomienda de 25l.
- Crema solar y gorra.
- Botella de agua.
- Medicamentos (si necesita, en una bolsa con su nombre).
- 1-2 bolsas para la ropa sucia.
- Ropa para la discoteca.
- Algún objeto de apego si se desea.



SE PIDE QUE SE TRAIGAN TODOS LOS OBJETOS CON NOMBRE

EL ALBERGUE NO SE HACE RESPONSABLE DE LOS OBJETOS PERDIDOS

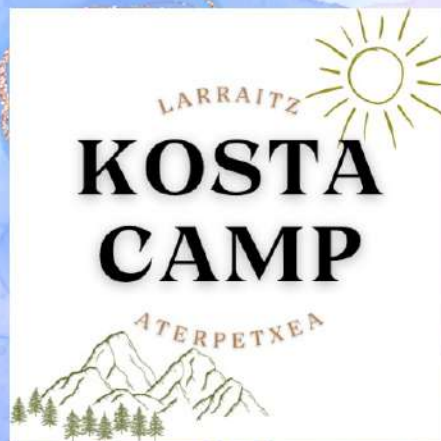

Art & Dance

NORMATIVA DEL CAMPAMENTO

Los turnos de campamentos KOSTA CAMP tienen una normas de convivencia. Para así asegurar el bienestar y la comodidad de cada uno de los participantes.

- Cada participante tendrá que respetar y obedecer en todo momento a los monitores.
- Cada participante respetara a sus compañeros de grupo de convivencia.
- Cada participante respetara las instalaciones, entorno, naturaleza y material utilizado.
- Los móviles como cualquier otro aparato electrónico están totalmente prohibidos.
- Se recomiendo no traer aparatos electrónicos, si se encuentran en el campamento se requisarán y serán guardados en la dirección.
- No se puede traer comida ni tampoco ningún tipo de bebida al campamento.
- Las bebidas alcohólicas y cualquier otro tipo de sustancias están completamente prohibidas (si a algún participante se le requisa algo anteriormente mencionado será expulsado inmediatamente del campamento).
- **NO SE PUEDE TRAER DINERO AL CAMPAMENTO!**

Todos los participantes tiene que saber las normas antes de entrar en el campamento.

CONTACTO CON LAS FAMILIAS

Para que la experiencia sea totalmente inclusiva y autónoma se ruega a las familias que solamente se pongan en contacto cuando haya una URGENCIA.

Las visitas están prohibidas.

Teléfono de la dirección: 623 558 547

- Por otra parte el campamento se pondrá en contacto con la familia:
- Si el participante tiene una conducta no adecuada.
- Si el participante se ha echo daño.
- Si el participante está enfermo.
- Si el participante ha tenido algún otro tipo de problema.
- Si el participante lo solicita y el equipo de monitores y dirección lo valora nevesario.

*LAS FAMILIAS TENDRAN EL RESUMEN
DIARIO DEL TURNO EN LA REDES
SOCIALES DE KOSTA CAMP

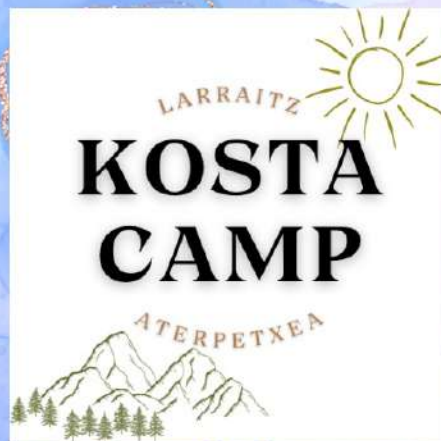

Art & Dance

PARA REALIZAR LA MATRÍCULA

- **POR EMAIL:** Se solicitará el turno de interés a info@kostacamp.com
- **WHATSAPP o TELEFONO:** 623 558 547

Si el turno solicitado tiene plazas disponibles se enviará **EL FORMULARIO DE MATRÍCULAS**. Se tendrá que rellenar y reenviar a info@kostacamp.com junto con el justificante del pago.

TARIFA DEL TURNO ART & DANCE: 410€ IVA incluido.

Si se reserva antes del 1 de Marzo 385€

Se solicita un anticipo de **90€** para reservar plaza.

41€/51€ en caso de reservar vía **BuscoCampamentos**.

El resto del pago se realizará 15 días antes del comienzo del turno de campamento.

Cada familia recibirá un email informativo 15 días antes, con la información de pago, recogidas y demás datos importantes.



***50€ de descuento en todos los turnos si eres cliente de RURAL KUTXA**

Si el turno solicitado no sale adelante, el campamento ofrecerá otro turno disponible o se devolverá el anticipo.

POLÍTICA DE CANCELACIÓN:

Si la plaza se cancela antes de **15 días** del comienzo del campamento se devolverá el anticipo íntegramente. Si la plaza se cancela cuando faltan menos de **15 días** para el comienzo del turno no se devolverá el anticipo, a cuenta de gastos y reserva de plaza.

¡Si el turno ha comenzado no se devolverá el dinero.

Contacto:

Dirección: 623 558 547

Email: info@kostacamp.com

Web: www.kostacamp.com

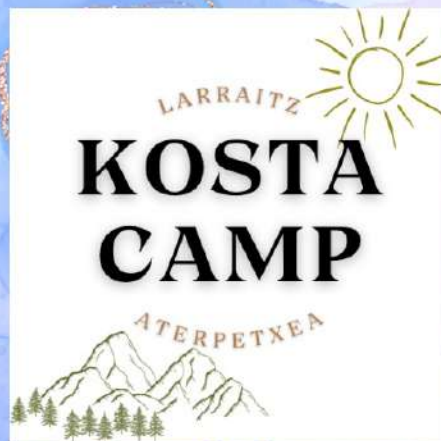

Art & Dance

PUNTO DE RECOGIDA DE LOS PARTICIPANTES



TODOS LOS PARTICIPANTES SE RECOGERÁN EN EL SIGUIENTE PUNTO DE ENCUENTRO:

No hay que llegar al albergue directamente y se pide que se respete esto para que la organización pueda seguir con normalidad.

PUNTO DE ENCUENTRO:

A LA SALIDA DEL PEAJE DE ZUMAIA, 3ra SALIDA EN LA ROTONDA.

A la entrada del polígono SANSINENEA.

Cuando falten 15 días para el comienzo del campamento se enviará un email a todas las familias con horarios exactos y demás información.

PUNTO MAPS PARA EL GPS::

https://maps.app.goo.gl/i6BnBBMbH3o2cerS9?g_st=ipc

OS ESPERAMOS!

