



LARRAITZ

# KOSTA CAMP



Turnos Txiki

**MULTIAVENTURA  
6-7 AÑOS.**

**PDF INFORMATIVO  
PARA FAMILIAS**

## TURNOS

- 29 de Junio – 5 de Julio
- 27 de Julio – 2 de Agosto
- 31 de Agosto – 6 de Septiembre







Turnos Txiki

**FAMILIA, BIENVENIDOS!**

Bienvenidos a la organización de campamentos en la  
costa vasca!

## NUESTRO ESPIRITU

KOSTA CAMP Se ubica en el corazón de Gipuzkoa. Entre Aizarnazabal y Zumaia. A 10 minutos de las costa y de las playas. El campamento se consolida respetando la naturaleza y el entorno y disfrutando de lo que nos ofrece la zona. Cada participante tendrá la oportunidad de vivir una semana de desconexión y disfrute, en un entorno variado y maravilloso. En grupos reducidos, y compartiendo valores como la convivencia y la amistad. Nuevas experiencias, nuevas amistades y mucha aventura con todo el programa de experiencias y actividades que tenemos. Para crear un recuerdo inolvidable!

## INDICE:

- El albergue.
- Campamento y actividades.
- Un día en KOSTA CAMP.
- Que incluye cada turno.
- ¿Que traigo al campamento?
- Normativa del campamento.
- Contacto con la familia.
- Otros datos.
- Punto de recogida de participantes.





Turnos Txiki



## ALBERGUE LARRAITZ

Con un total de 46 plazas y totalmente reformado a principios del 2024.

- Habitaciones generales para 40 participantes.
- Zonas de 4-5 plazas en litera.
- WC y duchas privadas para niños y niñas.
- Sala de estar y de actividades interior.
- Comedor para 50 personas.
- Habitación privada para monitores.
- Cocina equipada y servicio de catering.
- Terrazas y patios exteriores urbanizados.
- Finca de 1000m2 totalmente vallada.
- Jardines.
- Carpa exterior cubierta.
- Columpios y hamacas.
- Cama elástica.
- Tiro con arco.
- Canasta de basket.
- Cine.
- Mesas de Ping Pong.
- Juegos de mesa.
- Calefacción y agua caliente sanitaria.
- Contacto con la naturaleza y los animales.
- Rutas senderismo.
- Zona de fuego de campamento.
- Discoteca.
- Equipación deportiva.
- Pistas deportivas en el barrio.
- Recepción, oficinas y servicio de botiquín.







Turnos Txiki

## CAMPAMENTO Y ACTIVIDADES

Los turnos **TXIKI** son de 7 días.

Con día de entrada los Lunes sobre a las 17:00 de la tarde. Los días de salida siempre los Domingos. Todos los campamentos terminan a las 12:00/12:30 del mediodía.

Cada participante estará acompañado de un grupo de monitores durante toda la estancia, y será ayudado e impulsado a crear una experiencia personalizada. Los participantes se organizarán en grupos de 20 miembros aprox, Todos los turnos se realizarán mayormente en Euskera, aunque también tenemos grupos de Castellano y como idioma de refuerzo Inglés. Siempre adaptándonos a las necesidades de cada grupo.

### VIVE LA AVENTURA!

- HÍPICA
- TALLERES DE CUERPO Y BAILE
- DIA DEL DEPORTE
- KAYAK Y/O PADDLE SURF
- SENDERISMO
- ESCALADA
- JUEGOS DE ORIENTACIÓN
- TALLER DE NATURALEZA
- NOCHES TEMÁTICAS
- DISCOTECA
- VISITA A CUEVAS EKAIN BERRI
- CINE
- MANUALIDADES Y PINTURA
- FUEGO DEL CAMPAMENTO
- SALIDAS NOCTURNAS
- JUEGOS Y CONCURSOS



**\*TODAS LA ACTIVIDADES, TALLERES Y SALIDAS SE ORGANIZAN PERSONALIZADAS A CADA TURNO, PUEDE HABER CAMBIOS DE ULTIMA HORA!**





Turnos Txiki

## UN DIA EN KOSTA CAMP:

08:30 – 09:00 Hora de levantarse!



09:30 Desayuno.

10:00 Recogida de habitaciones y preparación para la salida.

10:30–12:30 Salida del albergue y actividades de multiaventura:  
(Hípica, paddle surf, día de deporte, escalada, senderismo, día de playa).

13:00 Comida (algunos días será picnic).

14:00 – 15:00 Tiempo libre.

15:00 – 16:00 Juegos dinámicos

16:30 Vuelta al albergue.

17:00 Merienda.

17:30–20:00 Talleres creativos, deportivos, corporales.

20:00–21:00 Hora de la ducha.

21:00 Cena.

22:00 Velada:(discoteca, fuego del campamento,  
noches temáticas, cine, etc....)

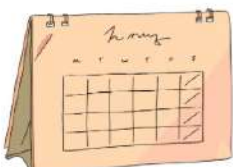

23:00 Hora de dormir!

**\*EL PLAN ES TOTALMENTE ORIENTATIVO,  
TODO LOS DIAS SON DIFERENTES!**





Turnos Txiki

## ¿QUE INCLUYE CADA TURNO?

Todos los turnos tiene servicio de atención y monitores durante las 24 horas del día.  
Todo el material de talleres y actividades está incluido.  
Pensión completa con servicio de catering profesional.  
Menús especiales para intolerantes alérgicos y demás solicitudes.  
Estancia en el albergue, en litera, sábanas incluidas (no hay que traer saco de dormir).  
Camiseta y diploma de participante a cada niño.  
Seguimiento personalizado de cada grupo.  
Seguro de responsabilidad civil.  
Actualización diaria en redes sociales para las familias.  
Botiquín y traslados de urgencia.



## QUE TRAER AL CAMPAMENTO

- 7/10 cambios de ropa.
- 2/3 sudaderas.
- 7/10 cambios de ropa interior.
- Chubasquero por si llueve y paraguas.
- Ropa de abrigo para la noche.
- 3/4 pares de calzado (1/2 deportivas).
- 1-2 Pijamas (largo y corto)
- Neceser y chancas.
- Traje de baño.
- Toalla para la ducha y para la playa.
- Mochila, se recomienda de 25l.
- Crema solar y gorra.
- Botella de agua.
- Medicamentos (si necesita, en una bolsa con su nombre).
- 1-2 bolsas para la ropa sucia.
- Ropa para la discoteca.
- Algún objeto de apego si se desea.

\*EL DIA DE LLEGADA SE ENTREGARA  
LA FOTOCOPIA DE LA TARJETA  
SANITARIA



\*SE PIDE QUE SE TRAIGAN TODOS LOS  
OBJETOS CON NOMBRE

\*EL ALBERGUE NO SE HACE  
RESPONSABLE DE LOS OBJETOS  
PERDIDOS



Turnos Txiki

## NORMATIVA DEL CAMPAMENTO

Los turnos de campamentos KOSTA CAMP tienen una normas de convivencia. Para así asegurar el bienestar y la comodidad de cada uno de los participantes.

- Cada participante tendrá que respetar y obedecer en todo momento a los monitores.
- Cada participante respetara a sus compañeros de grupo de convivencia.
- Cada participante respetara las instalaciones, entorno, naturaleza y material utilizado.
- Los móviles como cualquier otro aparato electrónico están totalmente prohibidos.
- Se recomienda no traer aparatos electrónicos, si se encuentran en el campamento se requisarán y serán guardados en la dirección.
- No se puede traer comida ni tampoco ningún tipo de bebida al campamento.
- Las bebidas alcohólicas y cualquier otro tipo de sustancias están completamente prohibidas (si a algún participante se le requisa algo anteriormente mencionado será expulsado inmediatamente del campamento).
- NO SE PUEDE TRAER DINERO AL CAMPAMENTO!

**Todos los participantes tiene que saber las normas antes de entrar en el campamento.**

## CONTACTO CON LAS FAMILIAS

Para que la experiencia sea totalmente inclusiva y autónoma se ruega a las familias que solamente se pongan en contacto cuando haya una **URGENCIA**.

**Las visitas están prohibidas.**

Teléfono de la dirección: **623 558 547**

- Por otra parte el campamento se pondrá en contacto con la familia:
- Si el participante tiene una conducta no adecuada.
- Si el participante se ha echo daño.
- Si el participante está enfermo.
- Si el participante ha tenido algún otro tipo de problema.
- Si el participante lo solicita y el equipo de monitores y dirección lo valora nevesario.

**\*LAS FAMILIAS TENDRAN EL RESUMEN  
DIARIO DEL TURNO EN LA REDES  
SOCIALES DE KOSTA CAMP**





Turnos Txiki

## PARA REALIZAR LA MATRÍCULA:

- **POR EMAIL:** Se solicitará el turno de interés a [info@kostacamp.com](mailto:info@kostacamp.com)
- **WHATSAPP o TELEFONO:** 623 558 547

Si el turno solicitado tiene plazas disponibles se enviará **EL FORMULARIO DE MATRÍCULAS**. Se tendrá que rellenar y reenviar a [info@kostacamp.com](mailto:info@kostacamp.com) junto con el justificante del pago.

**TARIFA DEL TURNO TXIKI: 410€ IVA incluido.**

**Si se reserva antes del 1 de Marzo 385€**

Se solicita un anticipo de **90€** para reservar plaza.

**41€/51€** en caso de reservar vía **BuscoCampamentos**.

El resto del pago se realizará 15 días antes del comienzo del turno de campamento.

Cada familia recibirá un email informativo 15 días antes, con la información de pago, recogidas y demás datos importantes.



**\*50€ de descuento en todos los turnos si eres cliente de RURAL KUTXA**

**Si el turno solicitado no sale adelante, el campamento ofrecerá otro turno disponible o se devolverá el anticipo.**

### **POLÍTICA DE CANCELACIÓN:**

Si la plaza se cancela antes de **15 días** del comienzo del campamento se devolverá el anticipo íntegramente. Si la plaza se cancela cuando faltan menos de **15 días** para el comienzo del turno **no se devolverá el anticipo**, a cuenta de gastos y reserva de plaza.

**¡Si el turno ha comenzado no se devolverá el dinero.**

**Contacto:**

**Dirección:** 623 558 547

**Email:** [info@kostacamp.com](mailto:info@kostacamp.com)

**Web:** [www.kostacamp.com](http://www.kostacamp.com)





Turnos Txiki

## PUNTO DE RECOGIDA DE PARTICIPANTES



**TODOS LOS PARTICIPANTES SE RECOGERÁN EN EL SIGUIENTE PUNTO DE ENCUENTRO:**

**No hay que llegar al albergue directamente** y se pide que se respete esto para que la organización pueda seguir con normalidad.

### **PUNTO DE ENCUENTRO:**

**A LA SALIDA DEL PEAJE DE ZUMAIA, 3ra SALIDA EN LA ROTONDA.**

A la entrada del polígono SANSINENEA.

Cuando falten 15 días para el comienzo del campamento se enviará un email a todas las familias con horarios exactos y demás información.

### **PUNTO MAPS PARA EL GPS::**

[https://maps.app.goo.gl/i6BnBBMbH3o2cerS9?g\\_st=ipc](https://maps.app.goo.gl/i6BnBBMbH3o2cerS9?g_st=ipc)

**¡OS ESPERAMOS!**

