

LARRAITZ   
**KOSTA  
CAMP**



*Bixi txandak*

**MULTIABENTURA**  
8-11 urte.

**FAMILIENTZAT  
INFORMAZIO DOKUMENTUA**

**TXANDAK:**

- Ekainak 29- Uztailak 5
- Uztailak 6 - 12
- Uztailak 27 - Abuztuak 2
- Abuztuak 3 - 9
- Abuztuak 24 - 30
- Abuztuak 31 - Irailak 6





Bixi Txandak

## ONGI ETORRI FAMILIA!

Ongi etorri euskal kostaldeko udaleku antolakuntzara!

## GURE ESPIRITUA

KOSTA CAMP Gipuzkoaren bihotzean kokatzen da. Aizarnazabal eta Zumaia artean. Kostaldetik 10 minutura eta natura erdian. Gure udalekuak inguruan ditugun baliabideez osatzen ditugu. Natura eta eremua disfrutatuz. Partaide bakoitzak aste zoragarri bat pasatzeko aukera izango du, talde murriztuetan, konbibentzia eta laguntasuna oinarri hartuta. Elkarlana, baloreak eta esperientzia berriak biziz gure ingurunea, eskaintza eta aktibitate guztiekin. Abentura ahaztezin bat sortuz!

### AURKIBIDEA:

- Aterpetxea.
- Udalekua eta aktibitateak.
- Egun bateko plangintza.
- Zer sartzen da txanda bakoitzean.
- ¿Zer ekarri udalekura?
- Udalekuko araudia.
- Familiekin kontaktua.
- Beste datu batzuk.
- Partaideen jasoera puntua.





Bixi Txandak

## LARRAITZ ATERPETXEA



GUZTIRA 46 plaza dituen instalazioak 2024 Urte hasieran berritua.

- 40 partaideentzako logela orokorrak.
- 4-5 pertsonako eremuak literetan.
- Neska eta mutilentzako bainugela eta dutxa pribatuak.
- Egongela, aktibitate eta joko gela.
- Jangela.
- Begirale gela pribatua.
- Sukalde ekipatua eta catering zerbitzua.
- Kanpoko terraza eta jolas parke urbanizatuak.
- 1000m2 guztiz itxitako jardina eta belardiak.
- Kanpoko karpa estalia.
- Hamaka eta kulunkak.
- Ohe elastikoa.
- Saski baloi kanasta.
- Zinea.
- Arku tiroa.
- Ping pong mahiak.
- Mahi jolasak.
- Kalefakzio eta ur bero zerbitzua.
- Inguru naturala eta animaliekin kontaktua.
- Ibilaldi segururako rutak.
- Kanpamentuko sua egiteko eremua.
- Diskoteka.
- Kirol ekipamentuak.
- Kirol pista auzoan.
- Harrera, bulegoak eta botikin zerbitzua.





Bixi Txandak

## UDALEKUA ETA AKTIBITATEAK

**BIXI** udalekuak 7 eguneko txandak dituzte.

Sarrera egunak beti Astelehenak izaten dira arratsaldeko 17:00 ak inguruak.

Irteera egunak berriz Igandeak, eguerdiko 12:00/12:30 ak inguruan.

Egonaldi guztian zehar begirale talde batek lagunduko dio partaide bakoitzari bere esperientzia pertsonalizatua sortzen. Partaideak 20 inguruko taldeetan antolatuko dira naiz eta aktibitate batzuk eta konbibentzia guztiak batera egin.

Txanda guztiak gehien bat euskaraz gauzatzen, baina baita gazteleraz edo ingelesez ere.

Beti ere partaideen hizkuntza beharrei begiratu eta pertsonalizatuz.

### BIZI ABENTURA!

- ZALDIKETA
- GORPUTZ EZAGUTZA ETA DANTZA TAILERRAK
- KIROL EGUNA
- KAYAK edo PADDLE SURF
- HONDARTZA eta MENDI IRTEERAK
- EKAIN BERRI KOBETARA BIXITA
- ESKALADA
- ORIENTAZIO JOLASAK
- NATURA TAILERRAK
- GAU BELA TEMATIZATUAK
- DISKOTEKA
- ZINEA
- ESKULAN TAILERRAK
- KANPAMENDUKO SUA
- GAU IBILALDIAK
- JOLAS ETA LEHIAKETA EZBERDINAK



**\*EKINTZA, IRTEERA ETA  
AKTIBITATE GUZTIAK TXANDA  
BAKOITZERA MOLDATZEN DIRA ETA  
AZKEN ORDUKO ALDAKETAK EGON  
LITEZKE**





Bixi Txandak

## EGUN BAT KOSTA CAMP EN:

08:30 – 09:00 Egun on guztiei!

09:30 Gosaria.

10:00 Logela jasoera eta prestaketa.

10:30–12:30 Aterpetxetik irteera eta multiabentura aktibitateak (zaldiketa, paddle surf, kirol eguna, eskalada, ibilaldiak, hondartza eguna).

13:00 Bazkaria (egunen batzuetan picnic a izango da)

14:00 – 15:00 Denbora libre.

15:00 – 17:00 Jolas eta dinamika ezberdinak.

16:30 Aterpetxera buelta.

17:00 Merienda.

17:30–20:00 Tailer ezberdinak.

20:00–21:00 Dutzak.

21:00 Afaria.

22:00 Gau bela (diskoteka, kanpamenduko sua, gau tematizatuak, zinea eta abar....)

23:00–23:30 Lotarako ordua!

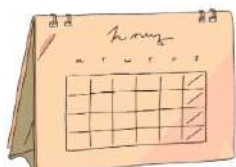

**\*PLANGINTZA ORIENTATIBOA DA.  
EGUN GUZTIAK EZBERDINAK IZATEN DIRA.**





Bixi Txanda

## ZER DAGO BARNE TXANDA BAKOITZEAN

Txanda guztiek eguneko 24 orduko begirale zerbitzua dute.

Aipatutako tailer, aktibitate eta ekintza guztiak, eta hauentzako materiala.

Janari pentsio osoa catering zerbitzuekin. Alérgeno eta menú bereziak kontutan izanda.

Egonaldia aterpetxean, litera izendatuan, oheko izarak barne (ez da lo zakua ekarri behar).

Partaide bakoitzarentzat kamiseta eta parte hartze diploma.

Partaide bakoitzaren jarraipena eta pertsonalizazioa.

Asegurua.

Gurasoentzako eguneroko argazki aktualizazioa sare sozialetan.

Botikina eta urgentzia garraio zerbitzua.



## ZER EKARRI UDALEKURA

- 7/10 arropa aldaketa.
- 2/3 sudadera.
- 7/10 barruko arropa aldaketa.
- Uretako txaketa eta aterkia.
- Gauerako berokia.
- 3/4 hoinetako aldaketa (1/2 deportiboak).
- 1/2 Pijama (motxa eta luzea)
- Nezeserra eta txankletak.
- Bainu jantzia.
- Dutxarako toaila eta hondartzako toaila.
- Motxila 25l koa gomendatzen da.
- Eguzkitako krema eta bixera.
- Ur botella.
- Arropa zikinarentzan poltsa 1 edo 2.
- Medikamentuak (behar baditu, poltsa batean izendatuta).
- Diskotekarako arropa.
- Koloreztatu eta apurtu litekeen KAMISETA TXURI BAT.
- Apego objeturen bat nahi bada.

**\*ETORRERA MOMENTUAN OSASUN  
TXARTELAREN FOTOKOPIA BAT  
ENTREGATU BEHARKO DA**



**\*OBJETU GUZTIAK IZENDATUTA  
EKARTZEA ESKATZEN DA**

**\*ATERPETXEA EZ DA KARGU EGITEN  
GALDUTAKO GAUZEKIN**



Bixi Txandak

## UDALEKUAREN ARAUDIA

KOSTA CAMP udalekuek konbibentzia arau batzuk dituzte. Partaide guztien ongizatea babestuz eta egonaldi eroso bat sortze arren.

- Partehartzaileek une oro begiraleen esanak errespetatu behar dituzte.
- Partehartzaileek beraien taldekideak errespetatu behar dituzte.
- Partehartzaileek ingurune, instalazioak eta materialak zaindu behar dituzte.
- Mugikorrak eta edozein erako tenkologiak debekatuta daude.
- Gailu elektronikoak ez ekartzea gomendatzen da, norbaitek ekarriko balu zuzendaritzan gordeko litzateke txanda amaitu arte.
- Ezin da janaririk ekarri, ezta beste edozer motatako edaririk ere.
- Alkohola eta beste sustantziak guztiz debekatuta daude (horrelakorik aurkitu ezkeru parteartzailea kanporatua izango da).
- EZIN DA DIRURIK EKARRI KANPAMENTURA!

**Partehartzaileek udalekuko arauak jakin behar dituzte txanda hasi aurretik!**

### FAMILIEKIN KONTAKTUA

Esperientzia guztiz independientea izateko familiei eskatzen zaie udalekuarekin kontaktuan jartzea bakarrik **URGENTZIA** bat dagoenean.

**Bixitak debekatuta daude.**

Zuzendaritza telefonoa: **623 558 547**

Bestalde udalekua familiarekin kontaktuan jarriko da:

- Partehartzaileak jarrera desegokia badu.
- Partehartzaileak min hartu badu.
- Partehartzailea gaixorik badago.
- Partehartzaileak beste motatako arazoren bat izan badu.
- Partehartzaileak eskatuz eta zuzendaritzak kasua baloratu ondoren.

**\*FAMILIEK KOSTA CAMP  
EKO SARE SOZIALETAN  
TXANDAREN JARRAIPENA  
IZANGO DUTE**



Bixi Txandak

## MATRIKULA EGITEKO:

- **EMAILEZ:** Eskatera egin [info@kostacamp.com](mailto:info@kostacamp.com) helbidera. Interesatutako txanda aipatuz.
- **WHATSAPP** edo **TELEFONO** bidez: **623 558 547** deitu edo idatzita.

Eskatutako plazak libre badaude **MATRIKULAZIO FORMULARIOA** bidaliko da. Hau bete eta berbidali behar da [info@kostacamp.com](mailto:info@kostacamp.com) helbidera ordainketa justifikantearekin batera.

**BIXI txandak, tarifa: 410€ BEZ a barne.**

**385€, Martxoak 1 baino lehenagotik matrikula egiten bada.**

**90€ ko antzipoa** ordaindu behar da plaza gordetzeko.

**41€/51€ BuscoCampamento** platafomaren bitartez erreserbatu y ezkeru.

Gainerakoa udalekuak hasi baino **15 egun** lehenago ordainduko da.

Familia bakoitzak udalekua hasi baino 15 egun lehenago jasoko du azken informazio emaila, ordainketa Informazioa, iritxieta ordutegiak, eta hainbat datu garrantzitsu.



**\*50€ ko deskontua txanda guztietan RURAL KUTXAko bezeroa bazara!**

**Aukeratutako txanda bertan behera geldituko balitz, udalekuak beste txanda bat eskainiko luke, edo eta antzipoa bueltatuko litzateke.**

## KANTZELAZIO POLITIKA:

Udalekua hasi baino **15 egun** lehenago plaza kantzelatuko balitz antzipoa buletatuko litzateke. Udalekua hasteko **15 egun** baino gutxiago gelditzen direla kantzelatuz gero, **antzipoa ez da bueltatzen**, izan diren gestio eta aseguru gastuen gatik.

**¡Behin udalekua hasi ondoren ez da dirurik itzuliko!**

**Kontaktua:**

**Zuzendaritza: 623 558 547**

**Email: [info@kostacamp.com](mailto:info@kostacamp.com)**

**Web: [www.kostacamp.com](http://www.kostacamp.com)**



Bixi Txandak

## PARTAIDEEN JASOERA PUNTUA



Parte hartzaile guztiak ondoren azaltzen den **ELKARTARATZEN PUNTUAN** jasoko dira!

**Ez da aterpetxera joan behar zuzenean.** Eta hau errespetatzea eskatzen da antolakuntzak aurrera jarraitu ahal izateko.

**HAU DA ELKARTARATZE PUNTUA:**

**ZUMAIAKO AUTOPISTA IRTEERAN, BIRIBILGUNEAREN 3 GARREN IRTEERAN.**

**IBIS ZUMAIA HOTELAREN EZKER ALDEAN.**

Kampamentua hasi baino **15 egun lehenago jasoko dizue Informazio emaila** ordutegi zehatzekin.

**MAPS GPS PUNTUA:**

[https://maps.app.goo.gl/i6BnBBMbH3o2cerS9?g\\_st=ipc](https://maps.app.goo.gl/i6BnBBMbH3o2cerS9?g_st=ipc)

**ZUEN ZAIN GAUDE!**



LARRAITZ 

# KOSTA CAMP



*Turnos Bixi*

MULTIAVENTURA  
8-11 AÑOS.

**PDF INFORMATIVO  
PARA FAMILIAS**

## TURNOS

- 29 de Junio – 5 de Julio
- 6 – 12 de Julio
- 27 de Julio – 2 de Agosto
- 3 – 9 de Agosto
- 24 – 30 de Agosto
- 31 de Agosto – 6 de Septiembre





Turnos Bixi

## FAMILIA, BIENVENIDOS!

Bienvenidos a la organización de campamentos en la costa vasca!

### NUESTRO ESPIRITU

KOSTA CAMP Se ubica en el corazón de Gipuzkoa. Entre Aizarnazabal y Zumaia. A 10 minutos de las costa y de las playas. El campamento se consolida respetando la naturaleza y el entorno y disfrutando de lo que nos ofrece la zona. Cada participante tendrá la oportunidad de vivir una semana de desconexión y disfrute, en un entorno variado y maravilloso. En grupos reducidos, y compartiendo valores como la convivencia y la amistad. Nuevas experiencias, nuevas amistades y mucha aventura con todo el programa de experiencias y actividades que tenemos. Para crear un recuerdo inolvidable!

### INDICE:

- El albergue.
- Campamento y actividades.
- Un día en KOSTA CAMP.
- Que incluye cada turno.
- ¿Que traigo al campamento?
- Normativa del campamento.
- Contacto con la familia.
- Otros datos.
- Punto de recogida de participantes.





Turnos Bixi



## ALBERGUE LARRAITZ

Con un total de 46 plazas y totalmente reformado a principios del 2024.

- Habitaciones generales para 40 participantes.
- Zonas de 4-5 plazas en litera.
- WC y duchas privadas para niños y niñas.
- Sala de estar y de actividades interior.
- Comedor para 50 personas.
- Habitación privada para monitores.
- Cocina equipada y servicio de catering.
- Terrazas y patios exteriores urbanizados.
- Finca de 1000m2 totalmente vallada.
- Jardines.
- Carpa exterior cubierta.
- Columpios y hamacas.
- Cama elástica.
- Tiro con arco.
- Canasta de basket.
- Cine.
- Mesas de Ping Pong.
- Juegos de mesa.
- Calefacción y agua caliente sanitaria.
- Contacto con la naturaleza y los animales.
- Rutas senderismo.
- Zona de fuego de campamento.
- Discoteca.
- Equipación deportiva.
- Pistas deportivas en el barrio.
- Recepción, oficinas y servicio de botiquín.





Turnos Bixi

## CAMPAMENTO Y ACTIVIDADES

Los turnos **BIXI** son de 7 días.

Con día de entrada los Lunes sobre a las 17:00 de la tarde. Los días de salida siempre los Domingos. Todos los campamentos terminan a las 12:00/12:30 del mediodía.

Cada participante estará acompañado de un grupo de monitores durante toda la estancia, y será ayudado e impulsado a crear una experiencia personalizada. Los participantes se organizarán en grupos de 20 miembros aprox.

Todos los turnos se realizarán mayormente en Euskera, aunque también tenemos grupos de Castellano y como idioma de refuerzo Inglés. Siempre adaptándonos a las necesidades de cada grupo.

### VIVE LA AVENTURA!

- HÍPICA
- TALLERES DE CUERPO Y BAILE
- DIA DEL DEPORTE
- KAYAK Y/O PADDLE SURF
- SENDERISMO
- ESCALADA
- JUEGOS DE ORIENTACIÓN
- TALLER DE NATURALEZA
- NOCHES TEMÁTICAS
- DISCOTECA
- VISITA A CUEVAS EKAIN BERRI
- CINE
- MANUALIDADES Y PINTURA
- FUEGO DEL CAMPAMENTO
- SALIDAS NOCTURNAS
- JUEGOS Y CONCURSOS



**\*TODAS LA ACTIVIDADES, TALLERES Y SALIDAS SE ORGANIZAN PERSONALIZADAS A CADA TURNO, PUEDE HABER CAMBIOS DE ULTIMA HORA!**





Turnos Bixi

## UN DIA EN KOSTA CAMP:

08:30 - 09:00 Hora de levantarse!

09:30 Desayuno.



10:00 Recogida de habitaciones y preparación para la salida.

10:30-12:30 Salida del albergue y actividades de multiaventura:  
(Hípica, paddle surf, día de deporte, escalada, senderismo, día de playa).

13:00 Comida (algunos días será picnic).

14:00 - 15:00 Tiempo libre.

15:00 - 16:00 Juegos dinámicos

16:30 Vuelta al albergue.

17:00 Merienda.

17:30-20:00 Talleres creativos, deportivos, corporales.

20:00-21:00 Hora de la ducha.

21:00 Cena.

22:00 Velada:(discoteca, fuego del campamento,  
noches temáticas, cine, etc....)

23:00-23:30 Hora de dormir!

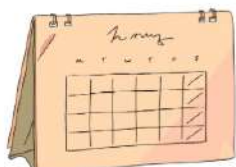

**\*EL PLAN ES TOTALMENTE ORIENTATIVO,  
TODO LOS DIAS SON DIFERENTES!**



Turnos Bixi

## ¿QUE INCLUYE CADA TURNO?

- Todos los turnos tiene servicio de atención y monitores durante las 24 horas del día.
- Todo el material de talleres y actividades está incluido.
- Pensión completa con servicio de catering profesional.
- Menús especiales para intolerantes alérgicos y demás solicitudes.
- Estancia en el albergue, en litera, sábanas incluidas (no hay que traer saco de dormir).
- Camiseta y diploma de participante a cada niño.
- Seguimiento personalizado de cada grupo.
- Seguro de responsabilidad civil.
- Actualización diaria en redes sociales para las familias.
- Botiquín y traslados de urgencia.



## QUE TRAER AL CAMPAMENTO

- 7/10 cambios de ropa.
- 2/3 sudaderas.
- 7/10 cambios de ropa interior.
- Chubasquero por si llueve y paraguas.
- Ropa de abrigo para la noche.
- 3/4 pares de calzado (1/2 deportivas).
- 1-2 Pijamas (largo y corto)
- Neceser y chanclas.
- Traje de baño.
- Toalla para la ducha y para la playa.
- Mochila, se recomienda de 25l.
- Crema solar y gorra.
- Botella de agua.
- Medicamentos (si necesita, en una bolsa con su nombre).
- 1-2 bolsas para la ropa sucia.
- Ropa para la discoteca.
- Una CAMISETA BLANCA que se pueda pintar o romper.
- Algún objeto de apego si se desea.

\*EL DIA DE LLEGADA SE ENTREGARA LA FOTOCOPIA DE LA TARJETA SANITARIA



\*SE PIDE QUE SE TRAIGAN TODOS LOS OBJETOS CON NOMBRE

\*EL ALBERGUE NO SE HACE RESPONSABLE DE LOS OBJETOS PERDIDOS



Turnos Bixi

## NORMATIVA DEL CAMPAMENTO

Los turnos de campamentos KOSTA CAMP tienen una normas de convivencia. Para así asegurar el bienestar y la comodidad de cada uno de los participantes.

- Cada participante tendrá que respetar y obedecer en todo momento a los monitores.
- Cada participante respetara a sus compañeros de grupo de convivencia.
- Cada participante respetara las instalaciones, entorno, naturaleza y material utilizado.
- Los móviles como cualquier otro aparato electrónico están totalmente prohibidos.
- Se recomiendo no traer aparatos electrónicos, si se encuentran en el campamento se requisarán y seran guardados en la dirección.
- No se puede traer comida ni tampoco ningún tipo de bebida al campamento.
- Las bebidas alcohólicas y cualquier otro tipo de sustancias están completamente prohibidas (si a algún participante se le requisa algo anteriormente mencionado será expulsado inmediatamente del campamento).
- NO SE PUEDE TRAER DINERO AL CAMPAMENTO!

**Todos los participantes tiene que saber las normas antes de entrar en el campamento.**

### CONTACTO CON LAS FAMILIAS

Para que la experiencia sea totalmente inclusiva y autónoma se ruega a las familias que solamente se pongan en contacto cuando haya una **URGENCIA**.

**Las visitas están prohibidas.**

Teléfono de la dirección: **623 558 547**

- Por otra parte el campamento se pondrá en contacto con la familia:
- Si el participante tiene una conducta no adecuada.
- Si el participante se ha echo daño.
- Si el participante está enfermo.
- Si el participante ha tenido algún otro tipo de problema.
- Si el participante lo solicita y el equipo de monitores y dirección lo valora nevesario.

**\*LAS FAMILIAS TENDRAN EL RESUMEN  
DIARIO DEL TURNO EN LA REDES  
SOCIALES DE KOSTA CAMP**



Turnos Bixi

## PARA REALIZAR LA MATRÍCULA:

- **POR EMAIL:** Se solicitará el turno de interés a [info@kostacamp.com](mailto:info@kostacamp.com)
- **WHATSAPP o TELEFONO:** 623 558 547

Si el turno solicitado tiene plazas disponibles se enviará **EL FORMULARIO DE MATRÍCULAS**. Se tendrá que rellenar y reenviar a [info@kostacamp.com](mailto:info@kostacamp.com) junto con el justificante del pago.

**TARIFA DEL TURNO BIXI: 410€ IVA incluido.**

**Si se reserva antes del 1 de Marzo 385€**

Se solicita un anticipo de **90€** para reservar plaza.

**41€/51€** en caso de reservar vía **BuscoCampamentos**.

El resto del pago se realizará 15 días antes del comienzo del turno de campamento.

Cada familia recibirá un email informativo 15 días antes, con la información de pago, recogidas y demás datos importantes.



**\*50€ de descuento en todos los turnos si eres cliente de RURAL KUTXA**

**Si el turno solicitado no sale adelante, el campamento ofrecerá otro turno disponible o se devolverá el anticipo.**

### **POLÍTICA DE CANCELACIÓN:**

Si la plaza se cancela antes de **15 días** del comienzo del campamento se devolverá el anticipo íntegramente. Si la plaza se cancela cuando faltan menos de **15 días** para el comienzo del turno **no se devolverá el anticipo**, a cuenta de gastos y reserva de plaza.

**¡Si el turno ha comenzado no se devolverá el dinero.**

**Contacto:**

**Dirección:** 623 558 547

**Email:** [info@kostacamp.com](mailto:info@kostacamp.com)

**Web:** [www.kostacamp.com](http://www.kostacamp.com)



*Tornos Bixi*

## **PUNTO DE RECOGIDA DE PARTICIPANTES**



**TODOS LOS PARTICIPANTES SE RECOGERÁN EN EL SIGUIENTE PUNTO DE ENCUENTRO:**

**No hay que llegar al albergue directamente** y se pide que se respete esto para que la organización pueda seguir con normalidad.

**PUNTO DE ENCUENTRO:**

**A LA SALIDA DEL PEAJE DE ZUMAIA, 3ra SALIDA EN LA ROTONDA.**

**A LA IZQUIERDA DEL HOTEL IBIS ZUMAIA.**

Cuando falten 15 días para el comienzo del campamento se enviará un email a todas las familias con horarios exactos y demás información.

**PUNTO MAPS PARA EL GPS::**

[https://maps.app.goo.gl/i6BnBBMbH3o2cerS9?g\\_st=ipc](https://maps.app.goo.gl/i6BnBBMbH3o2cerS9?g_st=ipc)

**¡OS ESPERAMOS!**

